

## Rapport de mission de repérage des matériaux et produits contenant de l'amiante avant réalisation de travaux

Norme NF X 46-020 V .2017

80 AV DE LA LIBERTE

LOGEMENT 2  
77190 DAMMARIE LES LYS



## A \ INFORMATIONS GENERALES

### A.1 \ DESIGNATION DU BÂTIMENT

|  |                      |                |  |
|--|----------------------|----------------|--|
| Nature du bâtiment :                                 | LOGEMENTS COLLECTIFS | Adresse :      | 80 AV DE LA LIBERTE<br>77190 DAMMARIE LES LYS                              |
| Date du permis de construire ou date de construction |                      | Bâtiment :     |  |
| Etage :  | R+2                  | Porte :        | 2  |
| Ref Cadastrale :                                     | NC                   | Propriété de : | HABITAT 77-OPH DE SEINE ET MARNE<br>10 AVENUE CHARLES PEGUY<br>77000 MELUN |

### A.2 \ DESIGNATION DU DONNEUR D'ORDRE

|           |  |                            |  |
|-----------|--|----------------------------|--|
| Nom :     | HABITAT 77-OPH DE SEINE ET MARNE       | Documents remis :          |  |
| Adresse : | 10 AVENUE CHARLES PEGUY<br>77000 MELUN | Moyens mis à disposition : |  |

### A.3 \ EXECUTION DE LA MISSION

|                         |   |   |  |
|-------------------------|---|---|--|
| RAPPORT N° :            | 29LAK0202                                     | Laboratoire d'Analyses :                | ITGA   |
| Repérage réalisé le :   | 04/11/2019                                    | Adresse laboratoire :                   | 3 RUE ARMAND HERPIN LACROIX - CS 46537<br>35065 RENNES CEDEX |
| Accompagnateur :        |   | Numéro d'accréditation :                | 1-5967   |
| Par :                   | Abdessamad RHENZOUR                           | Organisme d'assurance professionnelle : | AXA France   |
| N° certificat :         | DTI3342                                       | Adresse assurance :                     | 313 Terrasses de l'Arche<br>92727 NANTERRE CEDEX             |
| Date d'obtention :      | 23/11/2017                                    | N° de contrat d'assurance :             | 10158549604  |
| Organisme certificateur | DEKRA<br>5 avenue Garlande - 92220<br>BAGNEUX | Date de validité :                      | 31/12/2019   |

## B \ CACHET DU DIAGNOSTIQUEUR

**FAIT LE 21/11/2019**

Cabinet : SOCOTEC DIAGNOSTIC

Nom du responsable : **DELATTRE Olivier**

Nom du diagnostiqueur : **Abdessamad RHENZOUR**



## C\ SOMMAIRE

### Table des matières

|   |    |
|---|----|
| A \ INFORMATIONS GENERALES .....                                | 2  |
| A.1 \ DESIGNATION DU BÂTIMENT .....                             | 2  |
| A.2 \ DESIGNATION DU DONNEUR D'ORDRE .....                      | 2  |
| A.3 \ EXECUTION DE LA MISSION.....                              | 2  |
| B \ CACHET DU DIAGNOSTIQUEUR .....                              | 2  |
| C \ SOMMAIRE .....  | 3  |
| D \ CONCLUSIONS .....   | 4  |
| E \ PROGRAMME DE REPERAGE .....                                 | 7  |
| F \ CONDITIONS DE REALISATION DU REPERAGE .....                 | 9  |
| G \ RAPPORTS PRECEDENTS.....                                    | 9  |
| H \ RESULTATS DETAILLES DU REPERAGE .....                       | 10 |
| ANNEXE 1 – PHOTOS DES ELEMENTS AMIANTES ET/OU NON AMIANTES..... | 25 |
| ANNEXE 3 – PROCES VERBAUX D'ANALYSES.....                       | 30 |
| ATTESTATION(S).....   | 34 |
| CERTIFICAT DE COMPETENCES .....                                 | 35 |

## D\ CONCLUSIONS

**Dans le cadre de la mission décrite en tête de rapport, il a été repéré des matériaux et produits contenant de l'amiante**

| PIECE     | ETAGE | ELEMENTS                           | DESCRIPTIF LABORATOIRE   | REPERAGE | Echantillon   | METHODE          | ETAT                  | RESULTAT                         |
|-----------|-------|------------------------------------|--|----------|---------------|------------------|-----------------------|----------------------------------|
| Chambre 1 | R+2   | Dalle de sol                       | Dalle dure cassante noire  | Sol      | 29LAK0202P002 | RESULTAT ANALYSE | DEGRADATION PARTIELLE | Fr1:Amiante détecté (Chrysotile) |
| Chambre 2 | R+2   | Dalle de sol                       | Dalle dure cassante noire  | Sol      | 29LAK0202P002 | ZPSO             | DEGRADATION PARTIELLE | Fr1:Amiante détecté (Chrysotile) |
| Chambre 3 | R+2   | Dalle de sol                       | Dalle dure cassante noire  | Sol      | 29LAK0202P002 | ZPSO             | DEGRADATION PARTIELLE | Fr1:Amiante détecté (Chrysotile) |
| Placard 2 | R+2   | Dalle de sol                       | Dalle dure cassante noire  | Sol      | 29LAK0202P002 | ZPSO             | DEGRADATION PARTIELLE | Fr1:Amiante détecté (Chrysotile) |
| Placard 3 | R+2   | Dalle de sol                       | Dalle dure cassante noire  | Sol      | 29LAK0202P002 | ZPSO             | DEGRADATION PARTIELLE | Fr1:Amiante détecté (Chrysotile) |
| Placard 3 | R+2   | Enduit / Peinture plaque de plâtre | Peinture non séparable + papier non séparable + enduit plâtreux blanc non séparable + carton non séparable + matériau plâtreux blanc | Mur A    | 29LAK0202P007 | RESULTAT ANALYSE | DEGRADATION PARTIELLE | Amiante détecté (Chrysotile)     |
| Chambre 1 | R+2   | Enduit / Peinture plaque de plâtre | Peinture non séparable + papier non séparable + enduit plâtreux blanc non séparable + carton non séparable + matériau plâtreux blanc | Mur C    | 29LAK0202P007 | ZPSO             | DEGRADATION PARTIELLE | Amiante détecté (Chrysotile)     |

| PIECE      | ETAGE | ELEMENTS                           | DESCRIPTIF LABORATOIRE   | REPERAGE | Echantillon   | METHODE | ETAT                  | RESULTAT                     |
|------------|-------|------------------------------------|--|----------|---------------|---------|-----------------------|------------------------------|
| Chambre 3  | R+2   | Enduit / Peinture plaque de plâtre | Peinture non séparable + papier non séparable + enduit plâtreux blanc non séparable + carton non séparable + matériau plâtreux blanc | Mur D    | 29LAK0202P007 | ZPSO    | DEGRADATION PARTIELLE | Amiante détecté (Chrysotile) |
| Dégagement | R+2   | Enduit / Peinture plaque de plâtre | Peinture non séparable + papier non séparable + enduit plâtreux blanc non séparable + carton non séparable + matériau plâtreux blanc | Mur A    | 29LAK0202P007 | ZPSO    | DEGRADATION PARTIELLE | Amiante détecté (Chrysotile) |
| Dégagement | R+2   | Enduit / Peinture plaque de plâtre | Peinture non séparable + papier non séparable + enduit plâtreux blanc non séparable + carton non séparable + matériau plâtreux blanc | Mur B    | 29LAK0202P007 | ZPSO    | DEGRADATION PARTIELLE | Amiante détecté (Chrysotile) |
| Dégagement | R+2   | Enduit / Peinture plaque de plâtre | Peinture non séparable + papier non séparable + enduit plâtreux blanc non séparable + carton non séparable + matériau plâtreux blanc | Mur C    | 29LAK0202P007 | ZPSO    | DEGRADATION PARTIELLE | Amiante détecté (Chrysotile) |

| PIECE     | ETAGE | ELEMENTS                           | DESCRIPTIF LABORATOIRE   | REPERAGE | Echantillon   | METHODE | ETAT                  | RESULTAT                     |
|-----------|-------|------------------------------------|--|----------|---------------|---------|-----------------------|------------------------------|
| Placard 2 | R+2   | Enduit / Peinture plaque de plâtre | Peinture non séparable + papier non séparable + enduit plâtreux blanc non séparable + carton non séparable + matériau plâtreux blanc | Mur B    | 29LAK0202P007 | ZPSO    | DEGRADATION PARTIELLE | Amiante détecté (Chrysotile) |
| Placard 2 | R+2   | Enduit / Peinture plaque de plâtre | Peinture non séparable + papier non séparable + enduit plâtreux blanc non séparable + carton non séparable + matériau plâtreux blanc | Mur C    | 29LAK0202P007 | ZPSO    | DEGRADATION PARTIELLE | Amiante détecté (Chrysotile) |
| Placard 2 | R+2   | Enduit / Peinture plaque de plâtre | Peinture non séparable + papier non séparable + enduit plâtreux blanc non séparable + carton non séparable + matériau plâtreux blanc | Mur D    | 29LAK0202P007 | ZPSO    | DEGRADATION PARTIELLE | Amiante détecté (Chrysotile) |
| Placard 3 | R+2   | Enduit / Peinture plaque de plâtre | Peinture non séparable + papier non séparable + enduit plâtreux blanc non séparable + carton non séparable + matériau plâtreux blanc | Mur B    | 29LAK0202P007 | ZPSO    | DEGRADATION PARTIELLE | Amiante détecté (Chrysotile) |

| PIECE          | ETAGE | ELEMENTS                           | DESCRIPTIF LABORATOIRE   | REPERAGE | Echantillon   | METHODE | ETAT                  | RESULTAT                     |
|----------------|-------|------------------------------------|--|----------|---------------|---------|-----------------------|------------------------------|
| Placard 3      | R+2   | Enduit / Peinture plaque de plâtre | Peinture non séparable + papier non séparable + enduit plâtreux blanc non séparable + carton non séparable + matériau plâtreux blanc | Mur D    | 29LAK0202P007 | ZPSO    | DEGRADATION PARTIELLE | Amiante détecté (Chrysotile) |
| Séjour / Salon | R+2   | Enduit / Peinture plaque de plâtre | Peinture non séparable + papier non séparable + enduit plâtreux blanc non séparable + carton non séparable + matériau plâtreux blanc | Mur A    | 29LAK0202P007 | ZPSO    | DEGRADATION PARTIELLE | Amiante détecté (Chrysotile) |

JP : Jugement Personnel, ZPSO : Zone présentant des similitudes d'Ouvrage

*Liste des locaux non visités concernés par les travaux et justification*

| PIECE | ETAGE | STATUT DE VISITE |
|-------|-------|------------------|
| NEANT |       |                  |

*Liste des éléments non inspectés et justification*

| PIECE | ETAGE | ELEMENTS | REPERAGE | RESULTAT |
|-------|-------|----------|----------|----------|
| NEANT |       |          |          |          |

## E \ PROGRAMME DE REPERAGE

| PIECES CONCERNEES | PERIMETRE DU REPERAGE | REPERAGE | TRAVAUX  | ELEMENTS | Echantillonnage | REMARQUES PARTICULIERES |
|-------------------|-----------------------|----------|----------|----------|-----------------|-------------------------|
|                   | LOGEMENTS COLLECTIFS  |          | Selon BT |          |                 |                         |

| HABITAT 77 - oph de seine et marne  |  | PAGE N° 1   |
|---|--|---|
| <b>NOM ET ADRESSE DE L'EXPÉDITEUR</b><br>HABITAT 77 - oph de seine et marne<br>ANT. MELUN PAYS SEINE<br>10 AVENUE CHARLES PEGUY CS 90074<br>77002 MELUN CEDEX<br>Tél : 01 64 14 11 11<br>Siret : 27770001900016 |  | <b>BON DE TRAVAUX</b> 2019 25561<br><br><b>EXPERT HABITAT INGENIERIE</b><br><br>33 BIS BOULEVARD GAMBETTA<br>3EME ETAGE<br>78300 POISSY<br><br>Téléphone 0321734144 |
| <b>Réf. fournisseur</b> F / 5149<br><b>Marché n°</b> 2017 4473 1<br><b>Provenance</b><br><b>Objet</b> HONORAIRES  | <b>SERVICE</b> SCE MELUN PAYS SEINE<br><b>LOCALISATION</b> Programme 29 DAMMARIE LES LYS - LA JUSTICE<br>Tranche 1 Ensemble C000 Escaller AK Étage 02 Logement 2 Module 29LAK0202<br><b>ADRESSE</b> 80 AVENUE DE LA LIBERTE 77190 DAMMARIE LES LYS |   |
|   |  | <b>ÉMETTEUR</b> JOUSSE FREDERIC   |

**DELAI D'EXECUTION** 1 JOUR **PÉRIODE DU** 29-10-2019 **AU** 29-10-2019

| ARTICLE                     | DÉSIGNATION  | QUANTITE | PRIX UNITAIRE H.T. | TOTAL H.T. |
|-----------------------------|--|----------|--------------------|------------|
| AMI46                       | REPERAGE AMIANTE AVANT TRAVAUX - TVX<br>D'ENTRETIENS OU RÉPARATIONS ENTRE 1 A<br>BLANCHIMENT COMPLET SOLS ET MURS    | 1,00     | 5,00               | 5,00       |
| AMI73                       | ANALYSE EN LABORATOIRE - ANALYSE MET<br>ANALYSE DE 1 A 10 PRÉLEVEMENTS ISSUS<br>DEPOSE DALLES PLAFOND 06.06.40.91.62 | 12,00    | 48,00              | 576,00     |
| <b>TOTAL H.T.</b>           |  |          |                    | 581,00     |
| <b>H.T. ACTUALISE</b>       |  |          |                    |            |
| <b>COEFFICIENT REGIONAL</b> |  |          |                    |            |
| <b>RABAIS</b>               |  |          |                    |            |
| <b>TOTAL H.T.</b>           |  |          |                    |            |
| <b>T.V.A.</b> 20,00 %       |  |          |                    | 116,20     |
| <b>TOTAL T.T.C.</b>         |  |          |                    | 697,20     |

| AFFECTATION BUDGÉTAIRE |          | CODES STRUCTURE ET SCHEMA : TECHNI |                             |                         |                |
|------------------------|----------|------------------------------------|-----------------------------|-------------------------|----------------|
| CODE BUDGET            | RUBRIQUE | INSTANCES                          | LIBELLE DU POSTE BUDGÉTAIRE |                         | MONTANT T.T.C. |
| 1 HONAMIA              | A780     | AME1                               | ME1                         | HONORAIRES DIAG AMIANTE | 697,20         |

| AFFECTATION ANALYTIQUE |      | REFERENCES PATRIMOINE | REFERENCES OCCUPANT | MONTANT T.T.C. |
|------------------------|------|-----------------------|---------------------|----------------|
| CODE BUDGET            |      |                       |                     |                |
| 1 HONAMIA              | 29 1 | C000 AK 29LAK0202 L   | 9024                | 697,20         |

Voir en page 2 la suite du BON DE TRAVAUX 2019 25561

ORIGINAL À CONSERVER PAR LE DESTINATAIRE

**ELEMENTS A SONDER OU A ANALYSER NON PRESENTS:**



## F \ CONDITIONS DE REALISATION DU REPERAGE

Le repérage amiante avant travaux, contient les informations sur la présence d'amiante dans les matériaux et produits du bâtiment afin d'informer les intervenants réalisant des activités ou interventions sur des matériaux et/ou équipements susceptibles de libérer des fibres d'amiante selon la liste citée dans le cadre E.

Il consiste à identifier et localiser, par inspections visuelles et investigations approfondies pouvant être destructives, l'ensemble des matériaux et produits contenant de l'amiante incorporés ou faisant indissociablement corps avec les locaux et les zones de l'immeuble objet des travaux.

Lorsque l'absence de marquages spécifiques ou de documents ne permet pas à l'opérateur de repérage d'attester de la présence ou de la non présence d'amiante dans les matériaux et produits, des prélèvements seront effectués afin de déterminer par analyse la présence ou non d'amiante.

Procédures de prélèvement :

Les prélèvements sur des matériaux ou produits susceptibles de contenir de l'amiante sont réalisés en vertu des dispositions du Code du Travail.

Le matériel de prélèvement est adapté à l'opération à réaliser afin de générer le minimum de poussières. Dans le cas où une émission de poussières est prévisible, le matériau ou produit est mouillé à l'eau à l'endroit du prélèvement (sauf risque électrique) et, si nécessaire, une protection est mise en place au sol ; de même, le point de prélèvement est stabilisé après l'opération (pulvérisation de vernis ou de laque, par exemple).

Pour chaque prélèvement, des outils propres et des gants à usage unique sont utilisés afin d'éliminer tout risque de contamination croisée. Dans tous les cas, les équipements de protection individuelle sont à usage unique.

L'accès à la zone à risque (sphère de 1 à 2 mètres autour du point de prélèvement) est interdit pendant l'opération. Si l'accompagnateur doit s'y tenir, il porte les mêmes équipements de protection individuelle que l'opérateur de repérage.

L'échantillon est immédiatement conditionné, après son prélèvement, dans un double emballage individuel étanche.

Les informations sur toutes les conditions existantes au moment du prélèvement susceptible d'influencer l'interprétation des résultats des analyses (environnement du matériau, contamination éventuelle, etc.) seront, le cas échéant, mentionnées dans la fiche d'identification et de cotation en annexe.

Sens du repérage pour évaluer un local :

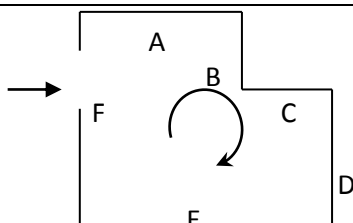

## G \ RAPPORTS PRECEDENTS

## H \ RESULTATS DETAILLES DU REPERAGE

LISTE DES LOCAUX / PARTIES D'IMMEUBLE VISITEES/NON VISITEES CONCERNEES PAR LES TRAVAUX ET JUSTIFICATION

| PIECE             | ETAGE | JUSTIFICATION | VISITE | TRAVAUX   |
|-------------------|-------|---------------|--------|-----------|
| Placard 1         | R+2   |               | OUI    | CONCERNEE |
| Gaine technique 2 | R+2   |               | OUI    | CONCERNEE |
| Entrée            | R+2   |               | OUI    | CONCERNEE |
| Placard 3         | R+2   |               | OUI    | CONCERNEE |
| Cuisine           | R+2   |               | OUI    | CONCERNEE |
| Séjour / Salon    | R+2   |               | OUI    | CONCERNEE |
| Salle de bains    | R+2   |               | OUI    | CONCERNEE |
| WC                | R+2   |               | OUI    | CONCERNEE |
| Dégagement        | R+2   |               | OUI    | CONCERNEE |
| Placard 3         | R+2   |               | OUI    | CONCERNEE |
| Chambre 3         | R+2   |               | OUI    | CONCERNEE |
| Chambre 1         | R+2   |               | OUI    | CONCERNEE |
| Placard 2         | R+2   |               | OUI    | CONCERNEE |
| Chambre 2         | R+2   |               | OUI    | CONCERNEE |

### DESCRIPTION DES REVETEMENTS EN PLACE AU JOUR DE LA VISITE

| PIECE             | ETAGE | MUR1             | MUR2   | MUR3   | MUR 4           | PLANCHE R BAS | PLANCHE R HAUT | PORTE S | FENETR E1 | FENETR E2 |
|-------------------|-------|------------------|--|--|-----------------|---------------|----------------|---------|-----------|-----------|
| Placard 1         | R+2   |                  |  |  |                 | Peinture      | Enduit         |         |           |           |
| Gaine technique 2 | R+2   |                  |  |  |                 |               |                |         |           |           |
| Entrée            | R+2   | Brique / Enduit  | Aucun  | Porteurs et/ou mur de refend / Plaques de plâtre |                 | Carrelage     | Enduit         |         |           |           |
| Placard 3         | R+2   |                  |  |  |                 |               |                |         |           |           |
| Cuisine           | R+2   | Brique / Enduit  | Béton périphérique                               | Porteurs et/ou mur de refend / Plaques de plâtre |                 | Sol souple    | Enduit         |         |           |           |
| Séjour / Salon    | R+2   | Plaque de plâtre | Porteurs et/ou mur de refend / Plaques de plâtre | Béton périphérique                               | Brique / Enduit | Carrelage     | Enduit         |         |           |           |
| Salle de bains    | R+2   | Brique / Enduit  | Porteurs et/ou mur de refend / Plaques de plâtre | Béton périphérique                               |                 | Carrelage     | Enduit         |         |           |           |

| PIECE      | ETAGE | MUR1   | MUR2   | MUR3             | MUR4            | PLANCHE R BAS | PLANCHE R HAUT | PORTES | FENETRE E1 | FENETRE E2 |
|------------|-------|--|--|------------------|-----------------|---------------|----------------|--------|------------|------------|
| WC         | R+2   | Porteurs et/ou mur de refend / Plaques de plâtre | Brique / Enduit                                  |                  |                 | Carrelage     | Enduit         |        |            |            |
| Dégagement | R+2   | Plaque de plâtre                                 | Porteurs et/ou mur de refend / Plaques de plâtre |                  |                 | Carrelage     | Enduit         |        |            |            |
| Placard 3  | R+2   | Plaque de plâtre                                 | Porteurs et/ou mur de refend / Plaques de plâtre |                  |                 | Dalle de sol  | Enduit         |        |            |            |
| Chambre 3  | R+2   | Porteurs et/ou mur de refend / Plaques de plâtre | Béton périphérique                               | Plaque de plâtre |                 | Dalle de sol  | Enduit         |        |            |            |
| Chambre 1  | R+2   | Béton périphérique                               | Porteurs et/ou mur de refend / Plaques de plâtre | Plaque de plâtre | Brique / Enduit | Dalle de sol  | Enduit         |        |            |            |
| Placard 2  | R+2   | Porteurs et/ou mur de refend / Plaques de plâtre | Plaque de plâtre                                 |                  |                 | Dalle de sol  | Enduit         |        |            |            |
| Chambre 2  | R+2   | Porteurs et/ou mur de refend / Plaques de plâtre | Béton périphérique                               |                  |                 | Dalle de sol  | Enduit         |        |            |            |

**LA LISTE DES MATERIAUX OU PRODUITS CONTENANT DE L'AMIANTE, SUR ZONE DE SIMILITUDE D'OUVRAGE ET SUR JUGEMENT PERSONNEL**

| PIECE     | ETAGE | ELEMENTS     | DESCRIPTIF LABORATOIRE    | Echantillon   | REPERAGE | ETAT                  | RESULTAT                         | METHODE |
|-----------|-------|--------------|---------------------------|---------------|----------|-----------------------|----------------------------------|---------|
| Chambre 2 | R+2   | Dalle de sol | Dalle dure cassante noire | 29LAK0202P002 | Sol      | DEGRADATION PARTIELLE | Fr1:Amiante détecté (Chrysotile) | ZPSO    |
| Chambre 3 | R+2   | Dalle de sol | Dalle dure cassante noire | 29LAK0202P002 | Sol      | DEGRADATION PARTIELLE | Fr1:Amiante détecté (Chrysotile) | ZPSO    |

| PIECE      | ETAGE | ELEMENTS                           | DESCRIPTIF LABORATOIRE   | Echantillon   | REPERAGE | ETAT                  | RESULTAT                         | METHODE |
|------------|-------|------------------------------------|--|---------------|----------|-----------------------|----------------------------------|---------|
| Placard 2  | R+2   | Dalle de sol                       | Dalle dure cassante noire  | 29LAK0202P002 | Sol      | DEGRADATION PARTIELLE | Fr1:Amiante détecté (Chrysotile) | ZPSO    |
| Placard 3  | R+2   | Dalle de sol                       | Dalle dure cassante noire  | 29LAK0202P002 | Sol      | DEGRADATION PARTIELLE | Fr1:Amiante détecté (Chrysotile) | ZPSO    |
| Chambre 1  | R+2   | Enduit / Peinture plaque de plâtre | Peinture non séparable + papier non séparable + enduit plâtreux blanc non séparable + carton non séparable + matériau plâtreux blanc | 29LAK0202P007 | Mur C    | DEGRADATION PARTIELLE | Amiante détecté (Chrysotile)     | ZPSO    |
| Chambre 3  | R+2   | Enduit / Peinture plaque de plâtre | Peinture non séparable + papier non séparable + enduit plâtreux blanc non séparable + carton non séparable + matériau plâtreux blanc | 29LAK0202P007 | Mur D    | DEGRADATION PARTIELLE | Amiante détecté (Chrysotile)     | ZPSO    |
| Dégagement | R+2   | Enduit / Peinture plaque de plâtre | Peinture non séparable + papier non séparable + enduit plâtreux blanc non séparable + carton non séparable + matériau plâtreux blanc | 29LAK0202P007 | Mur A    | DEGRADATION PARTIELLE | Amiante détecté (Chrysotile)     | ZPSO    |
| Dégagement | R+2   | Enduit / Peinture plaque de plâtre | Peinture non séparable + papier non séparable + enduit plâtreux blanc non séparable + carton non séparable + matériau plâtreux blanc | 29LAK0202P007 | Mur B    | DEGRADATION PARTIELLE | Amiante détecté (Chrysotile)     | ZPSO    |

| PIECE      | ETAGE | ELEMENTS                           | DESCRIPTIF LABORATOIRE   | Echantillon   | REPERAGE | ETAT                  | RESULTAT                     | METHODE |
|------------|-------|------------------------------------|--|---------------|----------|-----------------------|------------------------------|---------|
| Dégagement | R+2   | Enduit / Peinture plaque de plâtre | Peinture non séparable + papier non séparable + enduit plâtreux blanc non séparable + carton non séparable + matériau plâtreux blanc | 29LAK0202P007 | Mur C    | DEGRADATION PARTIELLE | Amiante détecté (Chrysotile) | ZPSO    |
| Placard 2  | R+2   | Enduit / Peinture plaque de plâtre | Peinture non séparable + papier non séparable + enduit plâtreux blanc non séparable + carton non séparable + matériau plâtreux blanc | 29LAK0202P007 | Mur B    | DEGRADATION PARTIELLE | Amiante détecté (Chrysotile) | ZPSO    |
| Placard 2  | R+2   | Enduit / Peinture plaque de plâtre | Peinture non séparable + papier non séparable + enduit plâtreux blanc non séparable + carton non séparable + matériau plâtreux blanc | 29LAK0202P007 | Mur C    | DEGRADATION PARTIELLE | Amiante détecté (Chrysotile) | ZPSO    |
| Placard 2  | R+2   | Enduit / Peinture plaque de plâtre | Peinture non séparable + papier non séparable + enduit plâtreux blanc non séparable + carton non séparable + matériau plâtreux blanc | 29LAK0202P007 | Mur D    | DEGRADATION PARTIELLE | Amiante détecté (Chrysotile) | ZPSO    |

| PIECE          | ETAGE | ELEMENTS                           | DESCRIPTIF LABORATOIRE   | Echantillon   | REPERAGE | ETAT                  | RESULTAT                     | METHODE |
|----------------|-------|------------------------------------|--|---------------|----------|-----------------------|------------------------------|---------|
| Placard 3      | R+2   | Enduit / Peinture plaque de plâtre | Peinture non séparable + papier non séparable + enduit plâtreux blanc non séparable + carton non séparable + matériau plâtreux blanc | 29LAK0202P007 | Mur B    | DEGRADATION PARTIELLE | Amiante détecté (Chrysotile) | ZPSO    |
| Placard 3      | R+2   | Enduit / Peinture plaque de plâtre | Peinture non séparable + papier non séparable + enduit plâtreux blanc non séparable + carton non séparable + matériau plâtreux blanc | 29LAK0202P007 | Mur D    | DEGRADATION PARTIELLE | Amiante détecté (Chrysotile) | ZPSO    |
| Séjour / Salon | R+2   | Enduit / Peinture plaque de plâtre | Peinture non séparable + papier non séparable + enduit plâtreux blanc non séparable + carton non séparable + matériau plâtreux blanc | 29LAK0202P007 | Mur A    | DEGRADATION PARTIELLE | Amiante détecté (Chrysotile) | ZPSO    |

JP : Jugement Personnel, ZPSO : Zone présentant des similitudes d'Ouvrage

### LA LISTE DES MATERIAUX OU PRODUITS CONTENANT DE L'AMIANTE, APRES ANALYSE

| PIECE     | ETAGE | ELEMENTS     | DESCRIPTIF LABORATOIRE    | Echantillon   | REPERAGE | ETAT                  | RESULTAT                         |
|-----------|-------|--------------|---------------------------|---------------|----------|-----------------------|----------------------------------|
| Chambre 1 | R+2   | Dalle de sol | Dalle dure cassante noire | 29LAK0202P002 | Sol      | DEGRADATION PARTIELLE | Fr1:Amiante détecté (Chrysotile) |

| PIECE     | ETAGE | ELEMENTS                           | DESCRIPTIF LABORATOIRE   | Echantillon   | REPERAGE | ETAT                  | RESULTAT                     |
|-----------|-------|------------------------------------|--|---------------|----------|-----------------------|------------------------------|
| Placard 3 | R+2   | Enduit / Peinture plaque de plâtre | Peinture non séparable + papier non séparable + enduit plâtreux blanc non séparable + carton non séparable + matériau plâtreux blanc | 29LAK0202P007 | Mur A    | DEGRADATION PARTIELLE | Amiante détecté (Chrysotile) |

JP : Jugement Personnel, ZPSO : Zone présentant des similitudes d'Ouvrage

### LA LISTE DES MATERIAUX SUSCEPTIBLES DE CONTENIR DE L'AMIANTE, MAIS N'EN CONTENANT PAS.

| PIECE          | ETAGE | ELEMENTS  | DESCRIPTIF LABORATOIRE   | Echantillon   | REPERAGE | ETAT                  | RESULTAT                | METHODE          |
|----------------|-------|-----------|--|---------------|----------|-----------------------|-------------------------|------------------|
| Entrée         | R+2   | Carrelage | Carrelage  | 29LAK0202P001 | Sol      | DEGRADATION PARTIELLE | Fr1:Amiante non détecté | RESULTAT ANALYSE |
| Entrée         | R+2   | Carrelage | Colle grise en vrac avec poussières non séparable + matériau gris en vrac hétérogène | 29LAK0202P001 | Sol      | DEGRADATION PARTIELLE | Fr2:Amiante non détecté | RESULTAT ANALYSE |
| Cuisine        | R+2   | Carrelage | Carrelage  | 29LAK0202P001 | Sol      | DEGRADATION PARTIELLE | Fr1:Amiante non détecté | ZPSO             |
| Cuisine        | R+2   | Carrelage | Colle grise en vrac avec poussières non séparable + matériau gris en vrac hétérogène | 29LAK0202P001 | Sol      | DEGRADATION PARTIELLE | Fr2:Amiante non détecté | ZPSO             |
| Dégagement     | R+2   | Carrelage | Carrelage  | 29LAK0202P001 | Sol      | DEGRADATION PARTIELLE | Fr1:Amiante non détecté | ZPSO             |
| Dégagement     | R+2   | Carrelage | Colle grise en vrac avec poussières non séparable + matériau gris en vrac hétérogène | 29LAK0202P001 | Sol      | DEGRADATION PARTIELLE | Fr2:Amiante non détecté | ZPSO             |
| Salle de bains | R+2   | Carrelage | Carrelage  | 29LAK0202P001 | Sol      | DEGRADATION PARTIELLE | Fr1:Amiante non détecté | ZPSO             |

| PIECE          | ETAGE | ELEMENTS                | DESRIPTIF LABORATOIRE   | Echantillon   | REPERAGE | ETAT                  | RESULTAT                | METHODE          |
|----------------|-------|-------------------------|---|---------------|----------|-----------------------|-------------------------|------------------|
| Salle de bains | R+2   | Carrelage               | Colle grise en vrac avec poussières non séparable + matériau gris en vrac hétérogène    | 29LAK0202P001 | Sol      | DEGRADATION PARTIELLE | Fr2:Amiante non détecté | ZPSO             |
| Séjour / Salon | R+2   | Carrelage               | Carrelage   | 29LAK0202P001 | Sol      | DEGRADATION PARTIELLE | Fr1:Amiante non détecté | ZPSO             |
| Séjour / Salon | R+2   | Carrelage               | Colle grise en vrac avec poussières non séparable + matériau gris en vrac hétérogène    | 29LAK0202P001 | Sol      | DEGRADATION PARTIELLE | Fr2:Amiante non détecté | ZPSO             |
| WC             | R+2   | Carrelage               | Carrelage   | 29LAK0202P001 | Sol      | DEGRADATION PARTIELLE | Fr1:Amiante non détecté | ZPSO             |
| WC             | R+2   | Carrelage               | Colle grise en vrac avec poussières non séparable + matériau gris en vrac hétérogène    | 29LAK0202P001 | Sol      | DEGRADATION PARTIELLE | Fr2:Amiante non détecté | ZPSO             |
| WC             | R+2   | Enduit / Peinture béton | Peintures multiples en vrac non séparable + enduit plâtreux blanc en vrac non séparable | 29LAK0202P003 | Plafond  | DEGRADATION PARTIELLE | Amiante non détecté     | RESULTAT ANALYSE |
| Chambre 1      | R+2   | Enduit / Peinture béton | Peintures multiples en vrac non séparable + enduit plâtreux blanc en vrac non séparable | 29LAK0202P003 | Plafond  | DEGRADATION PARTIELLE | Amiante non détecté     | ZPSO             |



| PIECE      | ETAGE | ELEMENTS                | DESCRIPTIF LABORATOIRE  | Echantillon   | REPERAGE | ETAT                  | RESULTAT            | METHODE |
|------------|-------|-------------------------|---|---------------|----------|-----------------------|---------------------|---------|
| Chambre 2  | R+2   | Enduit / Peinture béton | Peintures multiples en vrac non séparable + enduit plâtreux blanc en vrac non séparable | 29LAK0202P003 | Plafond  | DEGRADATION PARTIELLE | Amiante non détecté | ZPSO    |
| Chambre 3  | R+2   | Enduit / Peinture béton | Peintures multiples en vrac non séparable + enduit plâtreux blanc en vrac non séparable | 29LAK0202P003 | Plafond  | DEGRADATION PARTIELLE | Amiante non détecté | ZPSO    |
| Cuisine    | R+2   | Enduit / Peinture béton | Peintures multiples en vrac non séparable + enduit plâtreux blanc en vrac non séparable | 29LAK0202P003 | Plafond  | DEGRADATION PARTIELLE | Amiante non détecté | ZPSO    |
| Dégagement | R+2   | Enduit / Peinture béton | Peintures multiples en vrac non séparable + enduit plâtreux blanc en vrac non séparable | 29LAK0202P003 | Plafond  | DEGRADATION PARTIELLE | Amiante non détecté | ZPSO    |
| Entrée     | R+2   | Enduit / Peinture béton | Peintures multiples en vrac non séparable + enduit plâtreux blanc en vrac non séparable | 29LAK0202P003 | Plafond  | DEGRADATION PARTIELLE | Amiante non détecté | ZPSO    |
| Placard 1  | R+2   | Enduit / Peinture béton | Peintures multiples en vrac non séparable + enduit plâtreux blanc en vrac non séparable | 29LAK0202P003 | Plafond  | DEGRADATION PARTIELLE | Amiante non détecté | ZPSO    |

| PIECE          | ETAGE | ELEMENTS                | DESRIPTIF LABORATOIRE  | Echantillon   | REPERAGE | ETAT                  | RESULTAT            | METHODE          |
|----------------|-------|-------------------------|--|---------------|----------|-----------------------|---------------------|------------------|
| Placard 2      | R+2   | Enduit / Peinture béton | Peintures multiples en vrac non séparable + enduit plâtreux blanc en vrac non séparable          | 29LAK0202P003 | Plafond  | DEGRADATION PARTIELLE | Amiante non détecté | ZPSO             |
| Placard 3      | R+2   | Enduit / Peinture béton | Peintures multiples en vrac non séparable + enduit plâtreux blanc en vrac non séparable          | 29LAK0202P003 | Plafond  | DEGRADATION PARTIELLE | Amiante non détecté | ZPSO             |
| Salle de bains | R+2   | Enduit / Peinture béton | Peintures multiples en vrac non séparable + enduit plâtreux blanc en vrac non séparable          | 29LAK0202P003 | Plafond  | DEGRADATION PARTIELLE | Amiante non détecté | ZPSO             |
| Séjour / Salon | R+2   | Enduit / Peinture béton | Peintures multiples en vrac non séparable + enduit plâtreux blanc en vrac non séparable          | 29LAK0202P003 | Plafond  | DEGRADATION PARTIELLE | Amiante non détecté | ZPSO             |
| Salle de bains | R+2   | Enduit / Peinture béton | Peintures multiples en vrac non séparable + enduit gris en faible quantité en vrac non séparable | 29LAK0202P004 | Mur A    | DEGRADATION PARTIELLE | Amiante non détecté | RESULTAT ANALYSE |
| Chambre 1      | R+2   | Enduit / Peinture béton | Peintures multiples en vrac non séparable + enduit gris en faible quantité en vrac non séparable | 29LAK0202P004 | Mur D    | DEGRADATION PARTIELLE | Amiante non détecté | ZPSO             |

| PIECE   | ETAGE | ELEMENTS                | DESCRIPTIF LABORATOIRE   | Echantillon   | REPERAGE | ETAT                  | RESULTAT            | METHODE |
|---------|-------|-------------------------|--|---------------|----------|-----------------------|---------------------|---------|
| Cuisine | R+2   | Enduit / Peinture béton | Peintures multiples en vrac non séparable + enduit gris en faible quantité en vrac non séparable | 29LAK0202P004 | Mur A    | DEGRADATION PARTIELLE | Amiante non détecté | ZPSO    |
| Cuisine | R+2   | Enduit / Peinture béton | Peintures multiples en vrac non séparable + enduit gris en faible quantité en vrac non séparable | 29LAK0202P004 | Mur D    | DEGRADATION PARTIELLE | Amiante non détecté | ZPSO    |
| Entrée  | R+2   | Enduit / Peinture béton | Peintures multiples en vrac non séparable + enduit gris en faible quantité en vrac non séparable | 29LAK0202P004 | Mur A    | DEGRADATION PARTIELLE | Amiante non détecté | ZPSO    |
| Entrée  | R+2   | Enduit / Peinture béton | Peintures multiples en vrac non séparable + enduit gris en faible quantité en vrac non séparable | 29LAK0202P004 | Mur B    | DEGRADATION PARTIELLE | Amiante non détecté | ZPSO    |
| Entrée  | R+2   | Enduit / Peinture béton | Peintures multiples en vrac non séparable + enduit gris en faible quantité en vrac non séparable | 29LAK0202P004 | Mur D    | DEGRADATION PARTIELLE | Amiante non détecté | ZPSO    |
| Entrée  | R+2   | Enduit / Peinture béton | Peintures multiples en vrac non séparable + enduit gris en faible quantité en vrac non séparable | 29LAK0202P004 | Mur E    | DEGRADATION PARTIELLE | Amiante non détecté | ZPSO    |

| PIECE          | ETAGE | ELEMENTS                | DESRIPTIF LABORATOIRE  | Echantillon   | REPERAGE | ETAT                  | RESULTAT            | METHODE          |
|----------------|-------|-------------------------|--|---------------|----------|-----------------------|---------------------|------------------|
| Salle de bains | R+2   | Enduit / Peinture béton | Peintures multiples en vrac non séparable + enduit gris en faible quantité en vrac non séparable | 29LAK0202P004 | Mur G    | DEGRADATION PARTIELLE | Amiante non détecté | ZPSO             |
| Salle de bains | R+2   | Enduit / Peinture béton | Peintures multiples en vrac non séparable + enduit gris en faible quantité en vrac non séparable | 29LAK0202P004 | Mur H    | DEGRADATION PARTIELLE | Amiante non détecté | ZPSO             |
| Séjour / Salon | R+2   | Enduit / Peinture béton | Peintures multiples en vrac non séparable + enduit gris en faible quantité en vrac non séparable | 29LAK0202P004 | Mur D    | DEGRADATION PARTIELLE | Amiante non détecté | ZPSO             |
| WC             | R+2   | Enduit / Peinture béton | Peintures multiples en vrac non séparable + enduit gris en faible quantité en vrac non séparable | 29LAK0202P004 | Mur C    | DEGRADATION PARTIELLE | Amiante non détecté | ZPSO             |
| WC             | R+2   | Enduit / Peinture béton | Peintures multiples en vrac non séparable + enduit gris en faible quantité en vrac non séparable | 29LAK0202P004 | Mur D    | DEGRADATION PARTIELLE | Amiante non détecté | ZPSO             |
| Séjour / Salon | R+2   | Enduit / Peinture béton | Peinture en vrac non séparable + enduit plâtreux blanc en vrac non séparable                     | 29LAK0202P005 | Mur B    | DEGRADATION PARTIELLE | Amiante non détecté | RESULTAT ANALYSE |

| PIECE      | ETAGE | ELEMENTS                | DESCRIPTIF LABORATOIRE   | Echantillon   | REPERAGE | ETAT                  | RESULTAT            | METHODE |
|------------|-------|-------------------------|--|---------------|----------|-----------------------|---------------------|---------|
| Chambre 2  | R+2   | Enduit / Peinture béton | Peinture en vrac non séparable + enduit plâtreux blanc en vrac non séparable | 29LAK0202P005 | Mur A    | DEGRADATION PARTIELLE | Amiante non détecté | ZPSO    |
| Chambre 2  | R+2   | Enduit / Peinture béton | Peinture en vrac non séparable + enduit plâtreux blanc en vrac non séparable | 29LAK0202P005 | Mur C    | DEGRADATION PARTIELLE | Amiante non détecté | ZPSO    |
| Chambre 2  | R+2   | Enduit / Peinture béton | Peinture en vrac non séparable + enduit plâtreux blanc en vrac non séparable | 29LAK0202P005 | Mur D    | DEGRADATION PARTIELLE | Amiante non détecté | ZPSO    |
| Chambre 3  | R+2   | Enduit / Peinture béton | Peinture en vrac non séparable + enduit plâtreux blanc en vrac non séparable | 29LAK0202P005 | Mur A    | DEGRADATION PARTIELLE | Amiante non détecté | ZPSO    |
| Chambre 3  | R+2   | Enduit / Peinture béton | Peinture en vrac non séparable + enduit plâtreux blanc en vrac non séparable | 29LAK0202P005 | Mur C    | DEGRADATION PARTIELLE | Amiante non détecté | ZPSO    |
| Cuisine    | R+2   | Enduit / Peinture béton | Peinture en vrac non séparable + enduit plâtreux blanc en vrac non séparable | 29LAK0202P005 | Mur C    | DEGRADATION PARTIELLE | Amiante non détecté | ZPSO    |
| Dégagement | R+2   | Enduit / Peinture béton | Peinture en vrac non séparable + enduit plâtreux blanc en vrac non séparable | 29LAK0202P005 | Mur D    | DEGRADATION PARTIELLE | Amiante non détecté | ZPSO    |

| PIECE          | ETAGE | ELEMENTS                | DESCRIPTIF LABORATOIRE   | Echantillon   | REPERAGE | ETAT                  | RESULTAT            | METHODE |
|----------------|-------|-------------------------|--|---------------|----------|-----------------------|---------------------|---------|
| Entrée         | R+2   | Enduit / Peinture béton | Peinture en vrac non séparable + enduit plâtreux blanc en vrac non séparable | 29LAK0202P005 | Mur F    | DEGRADATION PARTIELLE | Amiante non détecté | ZPSO    |
| Placard 2      | R+2   | Enduit / Peinture béton | Peinture en vrac non séparable + enduit plâtreux blanc en vrac non séparable | 29LAK0202P005 | Mur A    | DEGRADATION PARTIELLE | Amiante non détecté | ZPSO    |
| Placard 3      | R+2   | Enduit / Peinture béton | Peinture en vrac non séparable + enduit plâtreux blanc en vrac non séparable | 29LAK0202P005 | Mur C    | DEGRADATION PARTIELLE | Amiante non détecté | ZPSO    |
| Salle de bains | R+2   | Enduit / Peinture béton | Peinture en vrac non séparable + enduit plâtreux blanc en vrac non séparable | 29LAK0202P005 | Mur B    | DEGRADATION PARTIELLE | Amiante non détecté | ZPSO    |
| Salle de bains | R+2   | Enduit / Peinture béton | Peinture en vrac non séparable + enduit plâtreux blanc en vrac non séparable | 29LAK0202P005 | Mur C    | DEGRADATION PARTIELLE | Amiante non détecté | ZPSO    |
| Salle de bains | R+2   | Enduit / Peinture béton | Peinture en vrac non séparable + enduit plâtreux blanc en vrac non séparable | 29LAK0202P005 | Mur D    | DEGRADATION PARTIELLE | Amiante non détecté | ZPSO    |
| Salle de bains | R+2   | Enduit / Peinture béton | Peinture en vrac non séparable + enduit plâtreux blanc en vrac non séparable | 29LAK0202P005 | Mur E    | DEGRADATION PARTIELLE | Amiante non détecté | ZPSO    |

| PIECE          | ETAGE | ELEMENTS                | DESCRIPTIF LABORATOIRE   | Echantillon   | REPERAGE | ETAT                  | RESULTAT                | METHODE          |
|----------------|-------|-------------------------|--|---------------|----------|-----------------------|-------------------------|------------------|
| Séjour / Salon | R+2   | Enduit / Peinture béton | Peinture en vrac non séparable + enduit plâtreux blanc en vrac non séparable | 29LAK0202P005 | Mur B    | DEGRADATION PARTIELLE | Amiante non détecté     | ZPSO             |
| WC             | R+2   | Enduit / Peinture béton | Peinture en vrac non séparable + enduit plâtreux blanc en vrac non séparable | 29LAK0202P005 | Mur A    | DEGRADATION PARTIELLE | Amiante non détecté     | ZPSO             |
| WC             | R+2   | Enduit / Peinture béton | Peinture en vrac non séparable + enduit plâtreux blanc en vrac non séparable | 29LAK0202P005 | Mur B    | DEGRADATION PARTIELLE | Amiante non détecté     | ZPSO             |
| Séjour / Salon | R+2   | Enduit / Peinture béton | Peinture en faible quantité  | 29LAK0202P006 | Mur C    | DEGRADATION PARTIELLE | Fr1:Amiante non détecté | RESULTAT ANALYSE |
| Séjour / Salon | R+2   | Enduit / Peinture béton | Enduit compact gris  | 29LAK0202P006 | Mur C    | DEGRADATION PARTIELLE | Fr2:Amiante non détecté | RESULTAT ANALYSE |
| Chambre 1      | R+2   | Enduit / Peinture béton | Peinture en faible quantité  | 29LAK0202P006 | Mur A    | DEGRADATION PARTIELLE | Fr1:Amiante non détecté | ZPSO             |
| Chambre 1      | R+2   | Enduit / Peinture béton | Enduit compact gris  | 29LAK0202P006 | Mur A    | DEGRADATION PARTIELLE | Fr2:Amiante non détecté | ZPSO             |
| Chambre 2      | R+2   | Enduit / Peinture béton | Peinture en faible quantité  | 29LAK0202P006 | Mur B    | DEGRADATION PARTIELLE | Fr1:Amiante non détecté | ZPSO             |
| Chambre 2      | R+2   | Enduit / Peinture béton | Enduit compact gris  | 29LAK0202P006 | Mur B    | DEGRADATION PARTIELLE | Fr2:Amiante non détecté | ZPSO             |
| Chambre 3      | R+2   | Enduit / Peinture béton | Peinture en faible quantité  | 29LAK0202P006 | Mur B    | DEGRADATION PARTIELLE | Fr1:Amiante non détecté | ZPSO             |
| Chambre 3      | R+2   | Enduit / Peinture béton | Enduit compact gris  | 29LAK0202P006 | Mur B    | DEGRADATION PARTIELLE | Fr2:Amiante non détecté | ZPSO             |
| Cuisine        | R+2   | Enduit / Peinture béton | Peinture en faible quantité  | 29LAK0202P006 | Mur B    | DEGRADATION PARTIELLE | Fr1:Amiante non détecté | ZPSO             |

| PIECE          | ETAGE | ELEMENTS                | DESCRIPTIF LABORATOIRE      | Echantillon   | REPERAGE | ETAT                  | RESULTAT                | METHODE |
|----------------|-------|-------------------------|-----------------------------|---------------|----------|-----------------------|-------------------------|---------|
| Cuisine        | R+2   | Enduit / Peinture béton | Enduit compact gris         | 29LAK0202P006 | Mur B    | DEGRADATION PARTIELLE | Fr2:Amiante non détecté | ZPSO    |
| Salle de bains | R+2   | Enduit / Peinture béton | Peinture en faible quantité | 29LAK0202P006 | Mur F    | DEGRADATION PARTIELLE | Fr1:Amiante non détecté | ZPSO    |
| Salle de bains | R+2   | Enduit / Peinture béton | Enduit compact gris         | 29LAK0202P006 | Mur F    | DEGRADATION PARTIELLE | Fr2:Amiante non détecté | ZPSO    |

JP : Jugement Personnel, ZPSO : Zone présentant des similitudes d'Ouvrage



## ANNEXE 1 – PHOTOS DES ELEMENTS AMIANTES ET/OU NON AMIANTES

| PRELEVEMENT : 29LAK0202P001      |                           |                         |                     |
|----------------------------------|---------------------------|-------------------------|---------------------|
| NOM DU CLIENT                    | NUMERO DU DOSSIER         |                         | PIECE OU LOCAL      |
| HABITAT 77-OPH DE SEINE ET MARNE | 29LAK0202 04/11/2019      |                         | Entrée (R+2)        |
| ELEMENT                          | DESCRIPTIF DU LABORATOIRE | DATE DE PRELEVEMENT     | NOM DE L'OPERATEUR  |
| Carrelage                        | Carrelage                 | 04/11/2019              | RHENZOUR Abdessamad |
| LOCALISATION                     |                           | RESULTAT                |                     |
| Sol                              |                           | Fr1:Amiante non détecté |                     |

### EMPLACEMENT



| PRELEVEMENT : 29LAK0202P001      |  |                         |                     |
|----------------------------------|--|-------------------------|---------------------|
| NOM DU CLIENT                    | NUMERO DU DOSSIER  |                         | PIECE OU LOCAL      |
| HABITAT 77-OPH DE SEINE ET MARNE | 29LAK0202 04/11/2019   |                         | Entrée (R+2)        |
| ELEMENT                          | DESCRIPTIF DU LABORATOIRE  | DATE DE PRELEVEMENT     | NOM DE L'OPERATEUR  |
| Carrelage                        | Colle grise en vrac avec poussières non séparable + matériau gris en vrac hétérogène | 04/11/2019              | RHENZOUR Abdessamad |
| LOCALISATION                     |  | RESULTAT                |                     |
| Sol                              |  | Fr2:Amiante non détecté |                     |

### EMPLACEMENT



| PRELEVEMENT : 29LAK0202P002      |                           |                                  |                     |
|----------------------------------|---------------------------|----------------------------------|---------------------|
| NOM DU CLIENT                    | NUMERO DU DOSSIER         | PIECE OU LOCAL                   |                     |
| HABITAT 77-OPH DE SEINE ET MARNE | 29LAK0202 04/11/2019      | Chambre 1 (R+2)                  |                     |
| ELEMENT                          | DESCRIPTIF DU LABORATOIRE | DATE DE PRELEVEMENT              | NOM DE L'OPERATEUR  |
| Dalle de sol                     | Dalle dure cassante noire | 04/11/2019                       | RHENZOUR Abdessamad |
| LOCALISATION                     |                           | RESULTAT                         |                     |
| Sol                              |                           | Fr1:Amiante détecté (Chrysotile) |                     |

#### EMPLACEMENT

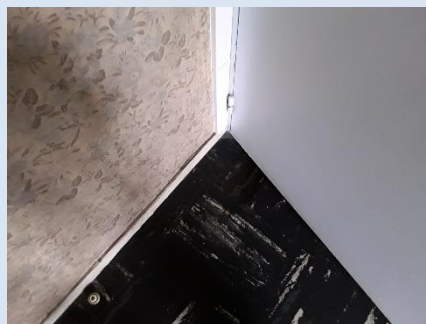

| PRELEVEMENT : 29LAK0202P002      |   |                     |                     |
|----------------------------------|---|---------------------|---------------------|
| NOM DU CLIENT                    | NUMERO DU DOSSIER   | PIECE OU LOCAL      |                     |
| HABITAT 77-OPH DE SEINE ET MARNE | 29LAK0202 04/11/2019  | Chambre 1 (R+2)     |                     |
| ELEMENT                          | DESCRIPTIF DU LABORATOIRE   | DATE DE PRELEVEMENT | NOM DE L'OPERATEUR  |
| Dalle de sol                     | Colle bitumineuse noire en faible quantité + peinture non séparable | 04/11/2019          | RHENZOUR Abdessamad |
| LOCALISATION                     |   | RESULTAT            |                     |
| Sol                              |   | Fr2:Non Analysé     |                     |

#### EMPLACEMENT

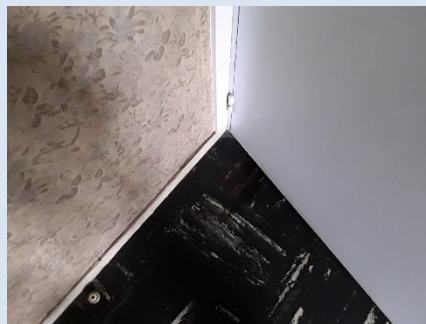

| PRELEVEMENT : 29LAK0202P003      |   |                     |                     |
|----------------------------------|---|---------------------|---------------------|
| NOM DU CLIENT                    | NUMERO DU DOSSIER   | PIECE OU LOCAL      |                     |
| HABITAT 77-OPH DE SEINE ET MARNE | 29LAK0202 04/11/2019  | WC (R+2)            |                     |
| ELEMENT                          | DESCRIPTIF DU LABORATOIRE   | DATE DE PRELEVEMENT | NOM DE L'OPERATEUR  |
| Enduit / Peinture béton          | Peintures multiples en vrac non séparable + enduit plâtreux blanc en vrac non séparable | 04/11/2019          | RHENZOUR Abdessamad |
| LOCALISATION                     |   | RESULTAT            |                     |
| Plafond                          |   | Amiante non détecté |                     |

**EMPLACEMENT**

| PRELEVEMENT : 29LAK0202P004      |  |                      |                     |
|----------------------------------|--|----------------------|---------------------|
| NOM DU CLIENT                    | NUMERO DU DOSSIER  | PIECE OU LOCAL       |                     |
| HABITAT 77-OPH DE SEINE ET MARNE | 29LAK0202 04/11/2019   | Salle de bains (R+2) |                     |
| ELEMENT                          | DESCRIPTIF DU LABORATOIRE  | DATE DE PRELEVEMENT  | NOM DE L'OPERATEUR  |
| Enduit / Peinture béton          | Peintures multiples en vrac non séparable + enduit gris en faible quantité en vrac non séparable | 04/11/2019           | RHENZOUR Abdessamad |
| LOCALISATION                     |  | RESULTAT             |                     |
| Mur A                            |  | Amiante non détecté  |                     |

**EMPLACEMENT**

**PHOTO NON DISPONIBLE**

| PRELEVEMENT : 29LAK0202P005      |  |                      |                     |
|----------------------------------|--|----------------------|---------------------|
| NOM DU CLIENT                    | NUMERO DU DOSSIER  | PIECE OU LOCAL       |                     |
| HABITAT 77-OPH DE SEINE ET MARNE | 29LAK0202 04/11/2019   | Séjour / Salon (R+2) |                     |
| ELEMENT                          | DESCRIPTIF DU LABORATOIRE  | DATE DE PRELEVEMENT  | NOM DE L'OPERATEUR  |
| Enduit / Peinture béton          | Peinture en vrac non séparable + enduit plâtreux blanc en vrac non séparable | 04/11/2019           | RHENZOUR Abdessamad |
| LOCALISATION                     |  | RESULTAT             |                     |
| Mur B                            |  | Amiante non détecté  |                     |

| EMPLACEMENT                        |  |  |
|------------------------------------|--|--|
| <p><b>PHOTO NON DISPONIBLE</b></p> |  |  |

| PRELEVEMENT : 29LAK0202P006      |                             |                         |                     |
|----------------------------------|-----------------------------|-------------------------|---------------------|
| NOM DU CLIENT                    | NUMERO DU DOSSIER           | PIECE OU LOCAL          |                     |
| HABITAT 77-OPH DE SEINE ET MARNE | 29LAK0202 04/11/2019        | Séjour / Salon (R+2)    |                     |
| ELEMENT                          | DESCRIPTIF DU LABORATOIRE   | DATE DE PRELEVEMENT     | NOM DE L'OPERATEUR  |
| Enduit / Peinture béton          | Peinture en faible quantité | 04/11/2019              | RHENZOUR Abdessamad |
| LOCALISATION                     |                             | RESULTAT                |                     |
| Mur C                            |                             | Fr1:Amiante non détecté |                     |

| EMPLACEMENT  |  |
|--|--|
|  |  |

| PRELEVEMENT : 29LAK0202P006      |                           |                         |                     |
|----------------------------------|---------------------------|-------------------------|---------------------|
| NOM DU CLIENT                    | NUMERO DU DOSSIER         | PIECE OU LOCAL          |                     |
| HABITAT 77-OPH DE SEINE ET MARNE | 29LAK0202 04/11/2019      | Séjour / Salon (R+2)    |                     |
| ELEMENT                          | DESCRIPTIF DU LABORATOIRE | DATE DE PRELEVEMENT     | NOM DE L'OPERATEUR  |
| Enduit / Peinture béton          | Enduit compact gris       | 04/11/2019              | RHENZOUR Abdessamad |
| LOCALISATION                     |                           | RESULTAT                |                     |
| Mur C                            |                           | Fr2:Amiante non détecté |                     |

**EMPLACEMENT**



| PRELEVEMENT : 29LAK0202P007        |  |                              |                     |
|------------------------------------|--|------------------------------|---------------------|
| NOM DU CLIENT                      | NUMERO DU DOSSIER  | PIECE OU LOCAL               |                     |
| HABITAT 77-OPH DE SEINE ET MARNE   | 29LAK0202 04/11/2019   | Placard 3 (R+2)              |                     |
| ELEMENT                            | DESCRIPTIF DU LABORATOIRE  | DATE DE PRELEVEMENT          | NOM DE L'OPERATEUR  |
| Enduit / Peinture plaque de plâtre | Peinture non séparable + papier non séparable + enduit plâtreux blanc non séparable + carton non séparable + matériau plâtreux blanc | 04/11/2019                   | RHENZOUR Abdessamad |
| LOCALISATION                       |  | RESULTAT                     |                     |
| Mur A                              |  | Amiante détecté (Chrysotile) |                     |

**EMPLACEMENT**



## ANNEXE 3 – PROCES VERBAUX D'ANALYSES



Parc Edonia - Bât. R - Rue de la Terre Adèle - CS n° 66862  
 35768 SAINT-GREGOIRE CEDEX  
 Tel : 02.99.35.41.41  
 Fax : 02.99.35.41.42  
 www.itga.fr

Accréditation n° I-5967



Liste des sites et portées  
 disponibles sur www.cofrac.fr

L'accréditation du COFRAC atteste de la compétence des laboratoires pour les seuls essais couverts par l'accréditation qui sont identifiés par le symbole :

### RAPPORT SYNTHÉTIQUE D'ANALYSE NUMÉRO IT0719-100660 EN DATE DU 12/11/2019 RECHERCHE ET IDENTIFICATION D'AMIANTE SUR PRELEVEMENT(S) DE MATERIAU(X)

*Ce rapport ne concerne que les échantillons soumis à l'analyse tels qu'ils ont été reçus au laboratoire.  
 Les informations fournies par le client sont simplement retranscrites et identifiées comme telles.*

|  |   |
|--|---|
| Client : SOCOTEC DIAGNOSTIC - AGENCE POISSY<br>33 bis boulevard Gambetta<br>3ème étage<br>78300 POISSY | Réf. Commande ITGA : IT0719-100660<br>Réf. Commande Client : 29LAK0202-01 |
|--|---|

Prélèvement(s) : Reçu au laboratoire le : 07/11/2019

Préparation(s) : Effectuée de façon à être représentative de l'échantillon

- ou
- Pour une analyse au Microscope Optique à Lumière Polarisée (MOLP) : Prélèvement et montage adapté sur lame de microscopie
  - Pour une analyse au Microscope Electronique à Transmission Analytique (META) en fonction de la nature de la prise d'essai :
    - (1) - Broyage en milieu aqueux et récupération des particules sur grilles de microscopie (méthode interne : IT085)
    - (2) - Attaque chimique, broyage et récupération des particules sur grilles de microscopie (méthode interne : IT286)

Technique(s) : - Microscopie Optique à Lumière Polarisée (guide HSG 248 - Appendice 2) : Morphologie et critères optiques

Analytique(s) : La détection de fibres d'amiante optiquement observables est garantie si la teneur est supérieure ou égale à 0,1 % en masse.  
 ou - Microscopie Electronique à Transmission Analytique (parties pertinentes de la norme NF X43-050) : Morphologie, EDX et diffraction électronique  
 La détection de fibres d'amiante est garantie si la teneur est supérieure ou égale à 0,1 % en masse.

Résultat(s) :

| Fraction analysée   | Technique analytique (Méthode de préparation) | Nombre de préparations | Date d'analyse | Résultat / Variété d'amiante   |
|---|---|------------------------|----------------|--|
| Réf dossier client : 29LAK0202-01 - 80 AV DE LA LIBERTE 77190 DAMMARE LES LYS<br>Réf échantillon client : 29LAK0202P001 / LOGEMENTS COLLECTIFS - - / Entrée Sol Carrelage                     |   |                        |                | Réf échantillon ITGA : IT071911-12006<br>Description ITGA : Carrelage / Colle grise en vrac avec poussières / Matériau gris en vrac hétérogène |
| Carrelage   | META (1)                                      | 1                      | 12/11/2019     | Amiante non détecté / -  |
| Colle grise en vrac avec poussières non séparable + matériau gris en vrac hétérogène  | META (1)                                      | 2                      | 12/11/2019     | Amiante non détecté / -  |
| Réf dossier client : 29LAK0202-01 - 80 AV DE LA LIBERTE 77190 DAMMARE LES LYS<br>Réf échantillon client : 29LAK0202P006 / LOGEMENTS COLLECTIFS - - / Séjour Salon Mur C Enduit Peinture béton |   |                        |                | Réf échantillon ITGA : IT071911-12007<br>Description ITGA : Peinture en faible quantité / Enduit compact gris                                  |
| Peinture en faible quantité   | META (1)                                      | 1                      | 09/11/2019     | Amiante non détecté / -  |
| Enduit compact gris   | META (1)                                      | 1                      | 09/11/2019     | Amiante non détecté / -  |

La reproduction de ce rapport n'est autorisée que sous sa forme intégrale ; ce rapport ne doit pas être reproduit partiellement sans l'approbation du laboratoire.

Sauf demande particulière et écrite du client, les échantillons sont conservés pendant 6 mois et les rapports pendant 2 ans.

DTA 164-01 rev 08

Page 1/2

RAPPORT SYNTHÉTIQUE D'ANALYSE NUMÉRO IT0719-100660 EN DATE DU 12/11/2019  
RECHERCHE ET IDENTIFICATION D'AMIANTE SUR PRELEVEMENT(S) DE MATERIAU(X)

| Fraction analysée | Technique analytique<br>(Méthode de préparation) | Nombre de<br>préparations | Date<br>d'analyse | Résultat / Variété d'amiant |
|-------------------|--|---------------------------|-------------------|-----------------------------|
|-------------------|--|---------------------------|-------------------|-----------------------------|

Validé par : Delphine JOSSET - Analyste



La reproduction de ce rapport n'est autorisée que sous sa forme intégrale ; ce rapport ne doit pas être reproduit partiellement sans l'approbation du laboratoire.

Sauf demande particulière et écrite du client, les échantillons sont conservés pendant 6 mois et les rapports pendant 2 ans.

DTA164-01 rev 08

Page 2/2



Parc Edonia - Bât. R - Rue de la Terre Adèle - CS n° 66862  
35768 SAINT-GREGOIRE CEDEX  
Tel : 02.99.35.41.41  
Fax : 02.99.35.41.42  
www.itga.fr

Accréditation n° I-5967



Liste des sites et portées disponibles sur www.cofrac.fr

L'accréditation du COFRAC atteste de la compétence des laboratoires pour les seuls essais couverts par l'accréditation qui sont identifiés par le symbole :

## RAPPORT SYNTHÉTIQUE D'ANALYSE NUMÉRO IT0719-100661 EN DATE DU 12/11/2019 RECHERCHE ET IDENTIFICATION D'AMIANTE SUR PRELEVEMENT(S) DE MATERIAU(X)

*Ce rapport ne concerne que les échantillons soumis à l'analyse tels qu'ils ont été reçus au laboratoire.  
Les informations fournies par le client sont simplement retranscrites et identifiées comme telles.*

|  |  |
|--|--|
| Client : SOCOTEC DIAGNOSTIC - AGENCE POISSY<br>33 bis boulevard Gambetta<br>3ème étage<br>78300 POISSY | Réf. Commande ITGA : IT0719-100661<br>Réf. Commande Client : 29LAK0202--02 |
|--|--|

Prélèvement(s) : Reçu au laboratoire le : 07/11/2019

Préparation(s) : Effectuée de façon à être représentative de l'échantillon

- ou
- Pour une analyse au Microscope Optique à Lumière Polarisée (MOLP) : Prélèvement et montage adapté sur lame de microscopie
  - Pour une analyse au Microscope Electronique à Transmission Analytique (META) en fonction de la nature de la prise d'essai :
    - (1) - Broyage en milieu aqueux et récupération des particules sur grilles de microscopie (méthode interne : IT085)
    - (2) - Attaque chimique, broyage et récupération des particules sur grilles de microscopie (méthode interne : IT286)

Technique(s) : - Microscopie Optique à Lumière Polarisée (guide HSG 248 - Appendice 2) : Morphologie et critères optiques

Analytique(s) : La détection de fibres d'amiante optiquement observables est garantie si la teneur est supérieure ou égale à 0,1 % en masse.  
ou - Microscopie Electronique à Transmission Analytique (parties pertinentes de la norme NF X43-050) : Morphologie, EDX et diffraction électronique  
La détection de fibres d'amiante est garantie si la teneur est supérieure ou égale à 0,1 % en masse.

Résultat(s) :

| Fraction analysée   | Technique analytique (Méthode de préparation)   | Nombre de préparations | Date d'analyse | Résultat / Variété d'amiante              |
|---|---|------------------------|----------------|---|
| Réf dossier client : 29LAK0202--02 - 80 AV DE LA LIBERTE 77190<br>DAMMARE LES LYS<br>Réf échantillon client : 29LAK0202P002 / LOGEMENTS COLLECTIFS -<br>-- / Chambre 1 Sol Dalle de sol                 | Réf échantillon ITGA : IT071911-12017<br>Description ITGA : Dalle dure cassante noire / Colle bitumineuse noire en faible quantité / Peinture |                        |                |   |
| * Dalle dure cassante noire   | META (2)  | 1                      | 08/11/2019     | Présence de fibres d'amiante / Chrysotile |
| Colle bitumineuse noire en faible quantité + peinture non séparable   | ---   |                        |                | Non analysé                               |
| Réf dossier client : 29LAK0202--02 - 80 AV DE LA LIBERTE 77190<br>DAMMARE LES LYS<br>Réf échantillon client : 29LAK0202P003 / LOGEMENTS COLLECTIFS -<br>-- / WC Plafond Enduit Peinture béton           | Réf échantillon ITGA : IT071911-12018<br>Description ITGA : Peintures multiples en vrac / Enduit plâtreux blanc en vrac                       |                        |                |   |
| * Peintures multiples en vrac non séparable + enduit plâtreux blanc en vrac non séparable   | META (1)  | 1                      | 12/11/2019     | Amiante non détecté / -                   |
| Réf dossier client : 29LAK0202--02 - 80 AV DE LA LIBERTE 77190<br>DAMMARE LES LYS<br>Réf échantillon client : 29LAK0202P004 / LOGEMENTS COLLECTIFS -<br>-- / Salle de bains Mur A Enduit Peinture béton | Réf échantillon ITGA : IT071911-12019<br>Description ITGA : Peintures multiples en vrac / Enduit gris en faible quantité en vrac              |                        |                |   |
| * Peintures multiples en vrac non séparable + enduit gris en faible quantité en vrac non séparable  | META (1)  | 1                      | 12/11/2019     | Amiante non détecté / -                   |

La reproduction de ce rapport n'est autorisée que sous sa forme intégrale ; ce rapport ne doit pas être reproduit partiellement sans l'approbation du laboratoire.

Sauf demande particulière et écrite du client, les échantillons sont conservés pendant 6 mois et les rapports pendant 2 ans.

DTA 164-01 rev 08

Page 1/2



**RAPPORT SYNTHÉTIQUE D'ANALYSE NUMÉRO IT0719-100661 EN DATE DU 12/11/2019**  
**RECHERCHE ET IDENTIFICATION D'AMIANTE SUR PRELEVEMENT(S) DE MATERIAU(X)**

| Fraction analysée   | Technique analytique<br>(Méthode de préparation) | Nombre de préparations   | Date d'analyse | Résultat / Variété d'amiante              |
|---|--|--|----------------|---|
| Réf dossier client : 29LAK0202-02 - 80 AV DE LA LIBERTE 77190<br>DAMMARE LES LYS  |  | Réf échantillon ITGA : IT071911-12020  |                |   |
| Réf échantillon client : 29LAK0202P005 / LOGEMENTS COLLECTIFS -<br>- - / Séjour Salon Mur B Enduit Peinture<br>béton                            |  | Description ITGA : Peinture en vrac / Enduit plâtreux blanc en vrac                                |                |   |
| * Peinture en vrac non séparable +<br>enduit plâtreux blanc en vrac non<br>séparable  | META (1)   | 1  | 12/11/2019     | Amiante non détecté / -                   |
| Réf dossier client : 29LAK0202-02 - 80 AV DE LA LIBERTE 77190<br>DAMMARE LES LYS  |  | Réf échantillon ITGA : IT071911-12021  |                |   |
| Réf échantillon client : 29LAK0202P007 / LOGEMENTS COLLECTIFS -<br>- - / Placard 3 Mur A Enduit Peinture plaque<br>de plâtre                    |  | Description ITGA : Peinture / Papier / Enduit plâtreux blanc / Carton /<br>Matériau plâtreux blanc |                |   |
| * Peinture non séparable + papier non<br>séparable + enduit plâtreux blanc<br>non séparable + carton non<br>séparable + matériau plâtreux blanc | META (1)   | 2  | 12/11/2019     | Présence de fibres d'amiante / Chrysotile |

Validé par : Céline BLIN - Analyste MET



La reproduction de ce rapport n'est autorisée que sous sa forme intégrale ; ce rapport ne doit pas être reproduit partiellement sans l'approbation du laboratoire.

Sauf demande particulière et écrite du client, les échantillons sont conservés pendant 6 mois et les rapports pendant 2 ans.

DTA 164-01 rev 08

Page 2/2

# ATTESTATION(S)



## Votre attestation Responsabilité Civile

AXA France IARD dont le siège social se situe 313, Terrasses de l'Arche 92727 Nanterre Cedex atteste que :  
**SOCOTEC DIAGNOSTIC, 1 rue des Dardanelles 75017 Paris**

Est titulaire du contrat d'assurance n° 10158549604 ayant pris effet le 01/03/2018. Ce contrat garantit les conséquences pécuniaires de la Responsabilité civile pouvant lui incomber du fait de l'exercice des activités de **DIAGNOSTICS TECHNIQUES IMMOBILIERS** suivantes :

|   |   |
|---|---|
| <p><b>AMIANTE :</b><br/>         ETAT MENTIONNANT LA PRESENCE OU L'ABSENCE DE MATERIAUX CONTENANT DE L'AMIANTE<br/>         DIAGNOSTIC TECHNIQUE AMIANTE<br/>         DIAGNOSTIC AMIANTE PARTIES PRIVATIVES<br/>         CONTROLE PERIODIQUE ( AMIANTE )<br/>         CONTROLE VISUEL APRES TRAVAUX ( PLOMB - AMIANTE )<br/>         REPERAGE AMIANTE AVANT/ APRES TRAVAUX ET DEMOLITION<br/>         REPERAGE AMIANTE ET D'HAP SUR SURFACE BITUMEE ET ENROBES</p> <p><b>PLOMB :</b><br/>         DIAGNOSTIC PLOMB DANS L'EAU<br/>         CONSTAT DES RISQUES D'EXPOSITION AU PLOMB ( CREP )<br/>         DIAGNOSTIC DE RISQUE D'INTOXICATION AU PLOMB DANS LES PEINTURES ( DRIPP )<br/>         RECHERCHE DE PLOMB AVANT TRAVAUX / DEMOLITION</p> <p><b>ETAT PARASITAIRE :</b><br/>         ETAT RELATIF A LA PRESENCE DE TERMITES<br/>         ETAT PARASITAIRE ( MERULES, VRILLETES, LYCTUS )<br/>         INFORMATION SUR LA PRESENCE DE RISQUE DE MERULE ( LOI ALUR )</p> <p><b>MESURES :</b><br/>         MESURAGE LOI CARREZ ET LOI BOUTIN<br/>         CALCULS DES MILLIEMES -TANTIEMES DE COPROPRIETE ET REALISATION DE PLANS ASSOCIES SELON LES TEXTES SUIVANTS : LOI 65-557 DU 10 JUILLET 1965, DECRET 67-223 DU 17 MARS 1967, DECRET 2004- 479 du 27 mai 2004 ET SUIVANTS FIXANT LE STATUT DE LA COPROPRIETE DES IMMEUBLES BATIS.</p> <p><b>AUTRES :</b><br/>         ETAT DE L'INSTALLATION INTERIEURE DE GAZ<br/>         ETAT DES RISQUES NATURELS, MINIERES ET TECHNOLOGIQUES ( ENRNMT )<br/>         DIAGNOSTIC DE PERFORMANCE ENERGETIQUE<br/>         DPE INDIVIDUEL POUR MAISONS INDIVIDUELLES, APPARTEMENTS ET LOTS TERTIAIRES AFFECTES A DES IMMEUBLES A USAGE PRINCIPAL D'HABITATION, AINSI QUE LES ATTESTATIONS DE PRISE EN COMPTE DE LA REGLEMENTATION THERMIQUE.</p> | <p><b>ETAT DE L'INSTALLATION INTERIEURE D'ELECTRICITE.</b><br/>         ETUDE REGLEMENTATION THERMIQUE 2005 ET 2012.<br/>         DOCUMENT ETABLI A L'ISSUE DU CONTROLE DES INSTALLATIONS D'ASSAINISSEMENT NON COLLECTIF<br/>         DIAGNOSTIC ASSAINISSEMENT AUTONOME ET COLLECTIF<br/>         ETAT DES LIEUX LOCATIFS<br/>         DIAGNOSTIC DE SECURITE PISCINE<br/>         CERTIFICAT DE DECEANCE ET CERTIFICAT DE TRAVAUX DE REHABILITATION<br/>         DIAGNOSTIC POUR OBTENTION DE PRET A TAUX ZERO<br/>         INFILTROMETRIE-MESURES DE PERMEABILITE DU BATIMENT ET DES RESEAUX AERAIQUES<br/>         THERMOGRAPHIE INFRAROUGE<br/>         DIAGNOSTIC RADON : DANS TOUS TYPES DE BATIMENTS.<br/>         DIAGNOSTIC DANS LE CADRE DE LA LOI SRU AVANT MISE EN COPROPRIETE<br/>         DIAGNOSTIC DECHETS DE CHANTIER – ARTICLES R 111-43 A R 111-49 DU CODE DE LA CONSTRUCTION ET DE L'HABITATION<br/>         DOCUMENT UNIQUE D'EVALUATION DES RISQUES COPROPRIETE - Articles L 230-2, III, R 230-1 DU CODE DU TRAVAIL<br/>         DIAGNOSTIC TECHNIQUE GLOBAL (DTG) POUR LES COPROPRIETES- LOI N° 2014-366 POUR L'ACCES AU LOGEMENT ET UN URBANISME RENOVE « ALUR », A L'EXCLUSION DE MISSIONS RELEVANT D'UN PROFESSIONNEL DE LA VENTE OU DE LA LOCATION DE BIENS IMMOBILIERS.<br/>         DIAGNOSTIC ACCESSIBILITE HANDICAPES<br/>         EXPERTISE EN VALEUR VENALE ET LOCATIVE ( SOUS RESERVE D'OBTENTION DE FORMATION )<br/>         ETAT DESCRIPTIF DE DIVISION<br/>         CENTRE DE FORMATION<br/>         MESURES D'EMPOUSSIEREMENT AMIANTE AVEC STRATEGIE D'ECHANTILLONAGE<br/>         DIAGNOSTIC QUALITE DE L'AIR INTERIEUR<br/>         VERIFICATION PERIODIQUE ET INITIALE DES INSTALLATIONS ELECTRIQUES<br/>         VERIFICATION PERIODIQUE ET INITIALE DES INSTALLATIONS DE GAZ<br/>         VERIFICATION PERIODIQUE ET INITIALE DES ENGINS DE LEVAGE ET DE CHANTIER<br/>         DIAGNOSTIC SECURITE INCENDIE<br/>         CONTROLE DE SECURITE DES AIRES DE JEUX<br/>         RECHERCHE DE METAUX LOURDS SUR TOUS TYPES D'OUVRAGES ET DE BÂTIMENTS</p> |
|---|---|

**La garantie Responsabilité civile professionnelle s'exerce à concurrence de 5.000.000 € par sinistre et par année d'assurance.**

La présente attestation est valable du 6 SEPTEMBRE 2019 au 31 DECEMBRE 2019 et ne peut engager l'assureur au-delà des limites et conditions du contrat auquel elle se réfère.

Ce contrat permet à l'assuré de satisfaire à l'obligation d'assurance de responsabilité civile professionnelle résultant des dispositions de l'article R271-2 du Code de la Construction et de l'Habitation (décret n° 2006-1114 du 5 septembre 2006 relatif aux diagnostics techniques immobiliers) pour l'établissement des documents visés à l'article L271-4 dudit Code.

L'assuré doit être titulaire d'une certification de compétence en cours de validité délivrée par un organisme accrédité dans le domaine de la construction ou employer des salariés ou être constituée de personnes physiques qui disposent de ladite certification de compétence en cours de validité pour l'établissement des documents visés aux articles L271-4 et L134-1 du code de la Construction et de l'Habitation.  
 A défaut la garantie n'est pas acquise.

Le présent document, établi par AXA, est valable jusqu'au 31 DECEMBRE 2019 sous réserve du paiement des cotisations. Il a pour objet d'attester l'existence d'un contrat. Il ne constitue toutefois pas une présomption d'application des garanties et ne peut engager AXA au-delà des clauses, conditions et limites du contrat auquel il se réfère. Les exceptions de garantie opposables au souscripteur le sont également aux bénéficiaires de l'indemnité (résiliation, nullité, règle proportionnelle, exclusions, déchéances, ...).

Toute adjonction autre que le cachet et la signature du représentant de la Société est réputée non écrite.

Fait à Le Bouscat, le 06/09/2019  
 Pour la compagnie

VD ASSOCIES  
 P.O. 81, Bd Pierre Pionnier  
 33110 LE BOUSCAT  
 RCS - 794 672 238 0845 - 03 67 02 20  
 TEL - 05 56 70 95 75

# CERTIFICAT DE COMPETENCES



# CERTIFICAT

DE COMPETENCES

## Diagnosticqueur immobilier certifié

DEKRA CERTIFICATION SAS certifie que Monsieur

**Abdessamad RHENZOUR**

est titulaire du certificat de compétences N° DTI3342 pour :

|  | DU         | AU         |
|--|------------|------------|
| - Constat de Risque d'Exposition au Plomb                        | 21/11/2017 | 20/11/2022 |
| - Diagnostic amiante sans mention                                | 23/11/2017 | 22/11/2022 |
| - Etat relatif à la présence de termites (France Métropolitaine) | 22/11/2017 | 21/11/2022 |
| - Diagnostic de performance énergétique                          | 04/12/2017 | 03/12/2022 |
| - Etat relatif à l'installation intérieure de gaz                | 04/12/2017 | 03/12/2022 |
| - Etat relatif à l'installation intérieure d'électricité         | 04/12/2017 | 03/12/2022 |

Ces compétences répondent aux exigences de compétences définies en vertu du code de la construction et de l'habitation (art. L.271-4 et suivants, R.271-1 et suivants ainsi que leurs arrêtés d'application\*) pour les diagnostics réglementaires. La preuve de conformité a été apportée par l'évaluation de certification. Ce certificat est valable à condition que les résultats des divers audits de surveillance soient pleinement satisfaisants.

\* Arrêté du 21 novembre 2006 relatif aux critères de certification des compétences des personnes physiques réalisant des constats de risque d'exposition au plomb, ou agréées pour réaliser des diagnostics plomb dans les immeubles d'habitation et les critères d'accréditation des organismes de certification modifiés par l'arrêté du 7 décembre 2011 ; Arrêté du 25 juillet 2016 relatif aux critères de certification des compétences des personnes physiques réalisant des constats de risque d'exposition au plomb, ou agréées pour réaliser des diagnostics plomb dans les immeubles d'habitation et les critères d'accréditation des organismes de certification modifiés par l'arrêté du 7 décembre 2011 ; Arrêté du 18 octobre 2006 relatif aux critères de certification des compétences des personnes physiques réalisant l'état relatif à la présence de termites dans le bâtiment et les critères d'accréditation des organismes de certification modifiés par les arrêtés des 14 décembre 2009 et du 7 décembre 2011 ; Arrêté du 18 octobre 2006 relatif aux critères de certification des compétences des personnes physiques réalisant le diagnostic de performance énergétique et les critères de certification des compétences des personnes physiques réalisant l'état de l'installation intérieure de gaz et les critères d'accréditation des organismes de certification modifiés par les arrêtés des 08 décembre 2009 et du 13 décembre 2011 ; Arrêté du 8 avril 2007 relatif aux critères de certification des compétences des personnes physiques réalisant l'état de l'installation intérieure de gaz et les critères d'accréditation des organismes de certification modifiés par les arrêtés des 14 décembre 2009 et 13 décembre 2011 ; Arrêté du 8 juillet 2008 relatif aux critères de certification des compétences des personnes physiques réalisant l'état de l'installation intérieure d'électricité et les critères d'accréditation des organismes de certification modifiés par les arrêtés des 10 décembre 2009 et 2 décembre 2011.



Le Directeur Général, Yvan MAINGUY  
Bagneux, le 04/12/2017



Numéro d'accréditation :  
4-0081  
Portée disponible  
sur [www.cofrac.fr](http://www.cofrac.fr)

DEKRA Certification SAS \* 5 avenue Garlande - F92220 Bagneux \* [www.dekra-certification.fr](http://www.dekra-certification.fr)

Scanned by CamScanner

|                              |   |   |
|------------------------------|---|---|
| <b>PLANCHE DE REPÉRAGE</b>   | Zone : R+2  | Vue de dessus   |
| Auteur : RHENZOUR Abdessamad | Bien : 29LAK0202 - 2 80 AV DE LA LIBERTE 77190 DAMMARIE LES LYS | Chaque support/équipement identifié a fait l'objet d'un sondage par le technicien |

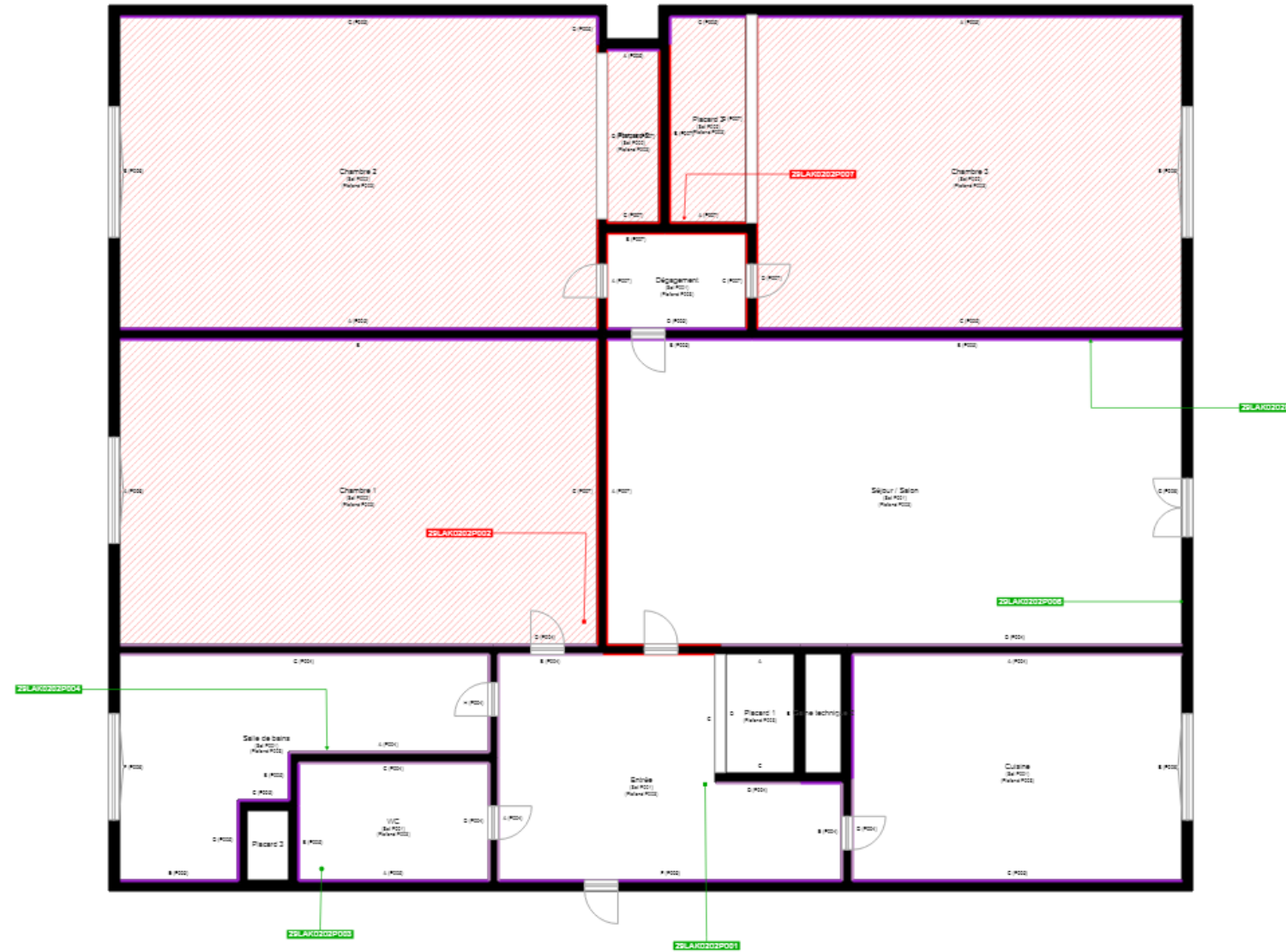

|   |  |
|---|--|
|  | Cloisons Plaques de plâtre                                 |
|  | Murs Bois  |
|  | Murs Brique  |
|  | Murs périphériques / Plaques de plâtre                     |
|  | Murs carreaux de plâtre                                    |
|  | Murs Béton / Enduit  |
|  | Murs porteurs et/ou mur de refend / Plaques de plâtre      |
|  | Murs périphériques / Doublage (plaque de plâtre + isolant) |
|  | Torchis  |
|  | Murs Amiantés  |
|  | Murs Brique / Enduit                                       |
|  | Murs Brique plâtrière                                      |
|  | Murs Pierre  |
|  |  |

|   |   |
|---|---|
|  | Murs amiantés                             |
|  | Prélèvements de sol amianté               |
|  | Prélèvements de sol non amiantés          |
|  | Prélèvements de plafond amiantés          |
|  | Prélèvements de plafond non amiantés      |
|  | Prélèvements de mur amiantés              |
|  | Prélèvements de mur non amiantés          |
|  | Autres types de prélèvements amiantés     |
|  | Autres types de prélèvements non amiantés |
|  | Sols amiantés                             |
|  | Plafonds amiantés                         |
|  | Sols et plafonds amiantés                 |
|  | Conduits amiantés                         |
|  | Conduits non amiantés                     |